La política industrial y de apoyo a la PYME

Galo Gutiérrez Monzonís

Director General de Industria y PYME

GOBIERNO DE ESPAÑA

MINISTERIO DE INDUSTRIA, COMERCIO Y TURISMO

SECRETARÍA GENERAL DE INDUSTRIA Y DE LA PEQUEÑA Y MEDIANA EMPRESA

DIRECCIÓN GENERAL DE INDUSTRIA Y DE LA PEQUEÑA Y MEDIANA EMPRESA

Oviedo, 18 de diciembre de 2018

ÍNDICE

1. La política industrial
2. La política de apoyo a la PYME
3. La Secretaría General de Industria y de la PYME
   I. Legislación y desarrollo normativo
   II. Desarrollo de la política industrial y de la PYME: presupuesto y programas
   III. Acciones transversales para el refuerzo de la competitividad, la coordinación y cooperación interadministrativa y regional.
4. Conclusiones

1. La industria en España: algunas reflexiones sobre política industrial

I. La industria está siendo decisiva en el proceso de recuperación de nuestro país porque:

- es un sector que tiene altos niveles de productividad
- genera empleos de mayor cualificación
- permite una mayor resistencia a las fases adversas del ciclo económico

SECTOR INDUSTRIAL

Mantiene y crea empleo de alta cualificación con salarios más altos y mayor productividad que otros sectores de la economía

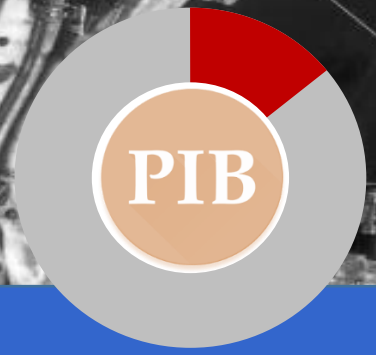

16,4%

INDUSTRIA Y ENERGÍA

12,5 %

POBLACIÓN OCUPADA

72 %

EXPORTACIONES

II. Desarrollar una política industrial activa que:

- **Incremente el peso de este sector** para hacer frente a los retos presentes y futuros que plantea la digitalización.

- **Desarrolle y potencie nuevos sectores industriales**, nuevas industrias emergentes y a la adaptación al nuevo contexto marcado por la rápida evolución de las tecnologías digitales y por la creciente competencia internacional.

OBJETIVO: POLÍTICA INDUSTRIAL ACTIVA

Estrategia Europa 2020

Peso de la Industria en el PIB total (%)

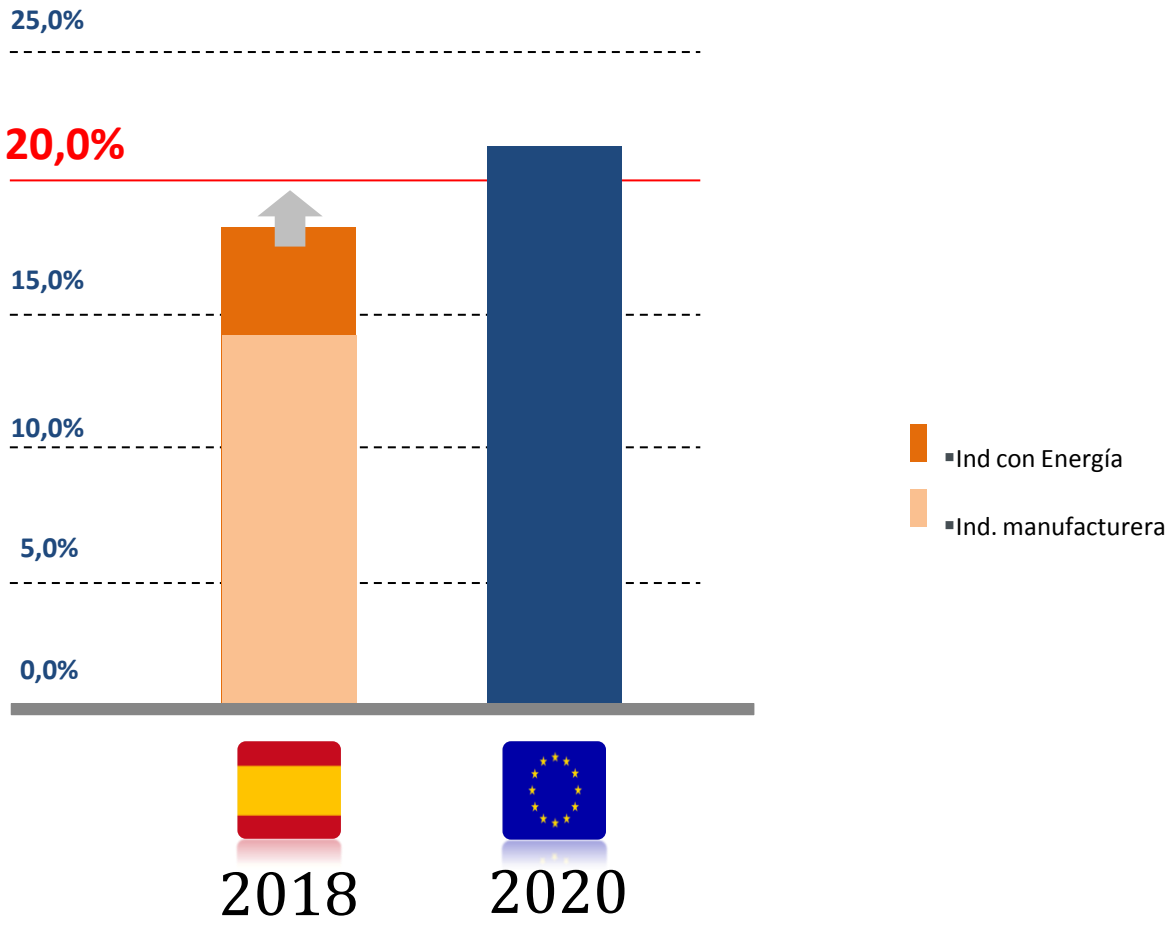

NUEVOS RETOS: LA DIGITALIZACIÓN DE LA INDUSTRIA

- La 4ª revolución industrial: introducción de tecnologías digitales en la industria
- Las revoluciones anteriores carecieron de la capacidad transformadora que supone la interconexión de máquinas, productos, proveedores y millones de consumidores.
- Es un cambio radical en la forma de hacer negocios y en el tipo de producto y servicio que van a ofrecer nuestras empresas industriales
- Potenciación y desarrollo de los habilitadores digitales y la hiperconectividad

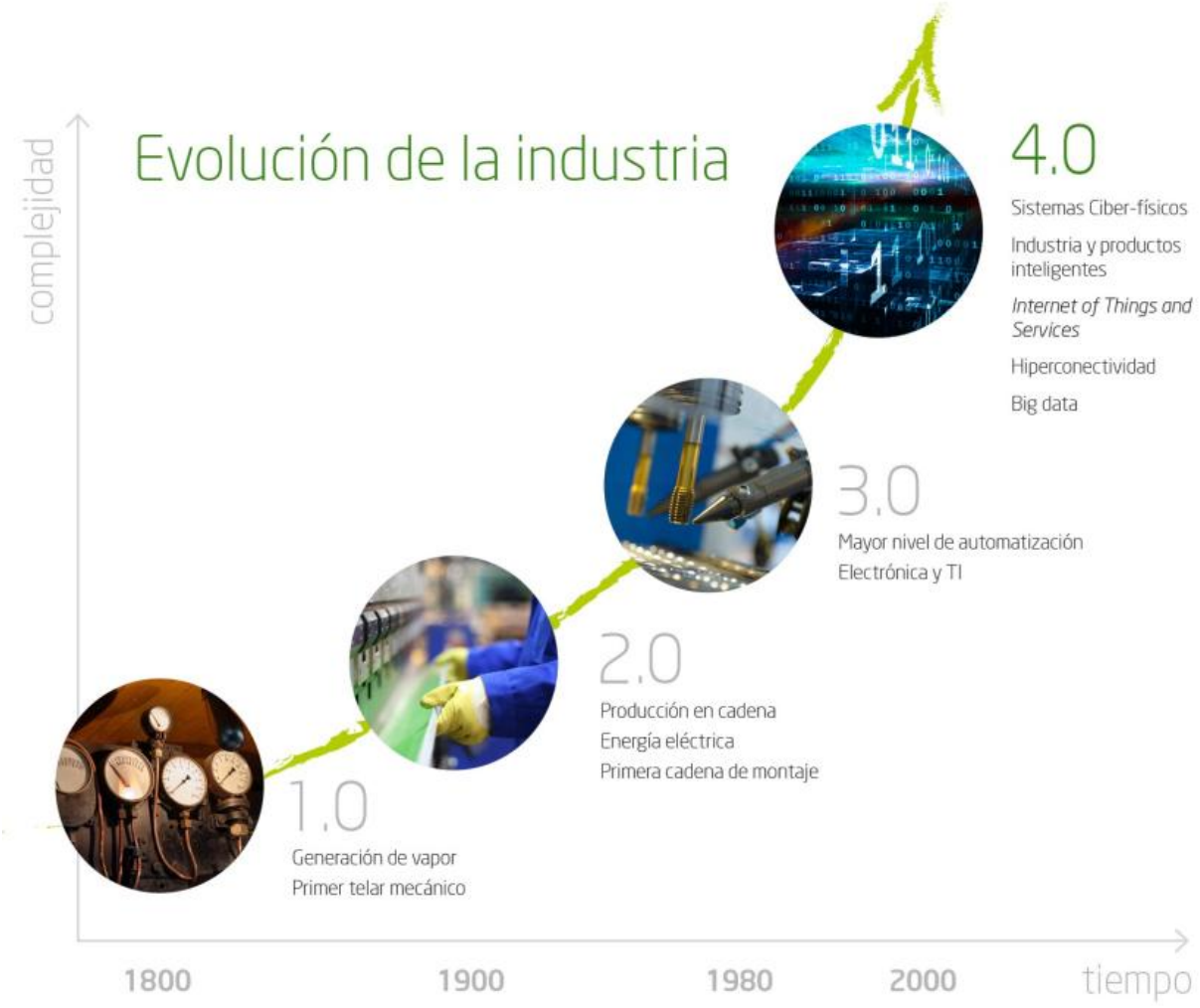

Fuente: Elaboración propia en base a Zukunftsprojekt Industrie 4.0

INDUSTRIA CONECTADA 4.0

2. El papel clave de la PYME: políticas de apoyo

EL PAPEL CLAVE DE LAS PYME: EL MOTOR DE UNA ECONOMÍA

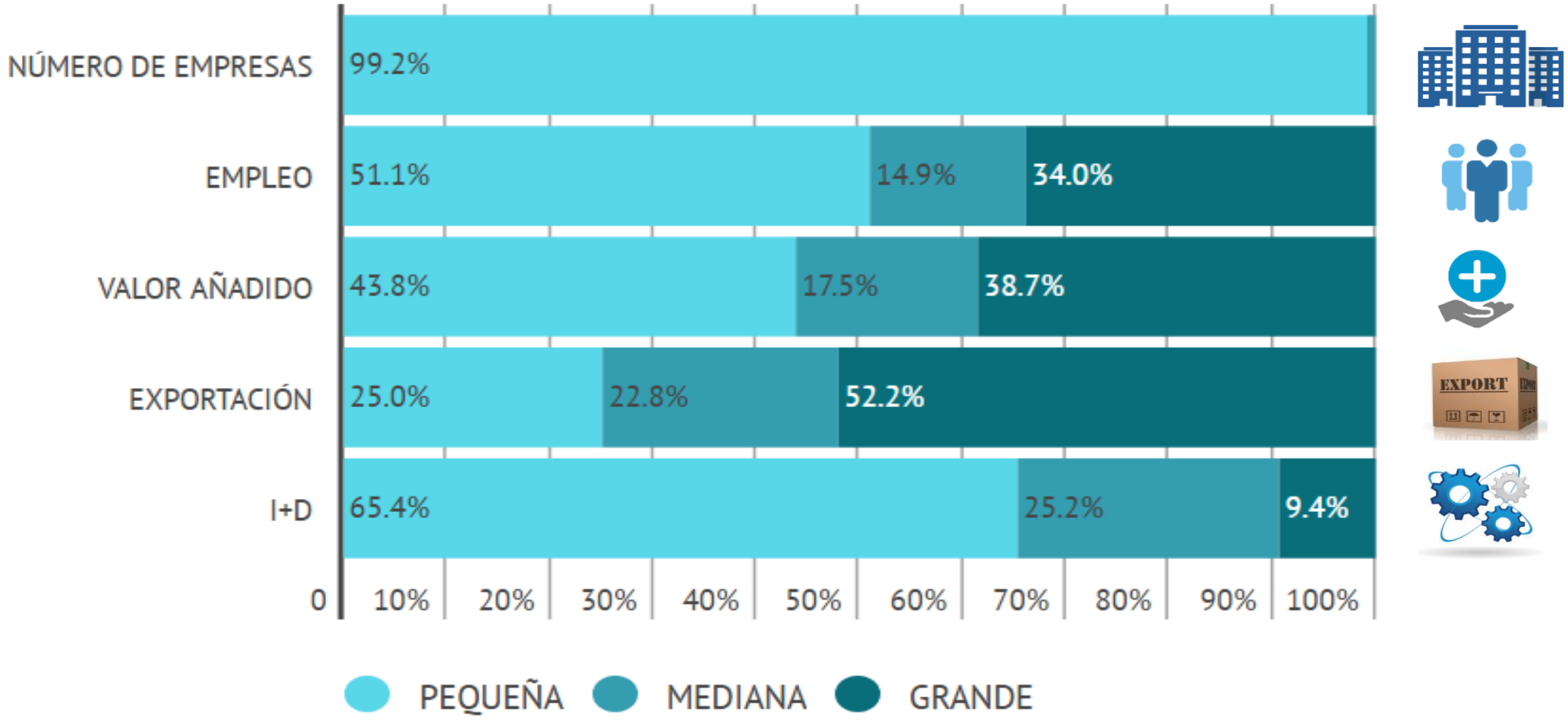

Necesidad de llevar a cabo una política de apoyo a la PYME:

- Importancia económica de la PYME.
- Restricciones que sufre debido a su tamaño.
- Suplir los fallos de mercado, mercados privados no son eficientes a la hora de garantizar los recursos que demandan las PYME.

3. La Secretaría General de Industria y de la PYME

LA SECRETARÍA GENERAL DE INDUSTRIA Y DE LA PYME

I

- *Legislación y desarrollo normativo*

II

- *Desarrollo de la política industrial y de PYME a través de nuestro presupuesto y programas*

III

- *Acciones transversales para el refuerzo de la competitividad, la coordinación y cooperación interadministrativa y regional*

SGIPYME

• *Legislación y desarrollo normativo industrial*

CALIDAD INDUSTRIAL

Objetivo:

- Dotar a las empresas de unos estándares técnicos que favorezcan su competitividad

Instrumento:

- Infraestructura para la calidad:
  - UNE (Normalización)
    - Desarrollo normas españolas (UNE)
    - Adopción normas internacionales
  - ENAC (Acreditación)
    - Verificación competencia técnica de las entidades de certificación, inspección, laboratorio ensayos,..

SEGURIDAD INDUSTRIAL

Objetivo:

- Establecer un marco regulatorio que permita el desarrollo de productos y actividades con garantías de seguridad

Dos ámbitos de actuación:

- Productos
  - Reglamentación comunitaria
- Instalaciones industriales
  - Reglamentación exclusivamente nacional

Competencias

Regulatorias: UE / AGE

Ejecutivas: CC.AA.

SEGURIDAD VEHICULAR

Objetivo:

- Garantizar la seguridad y la protección del medio ambiente de todo tipo de vehículos

Instrumento:

- Desarrollo y aplicación de normas técnicas homogéneas → Homologaciones

Tipos de regulaciones:

- Nacional
- Europea
- Internacional (ONU)

Competencias

Regulatorias y ejecutivas: AGE

II

• *Desarrollo de la política industrial y de PYME a través de nuestro presupuesto y programas*

PROGRAMAS Y CICLO DE VIDA

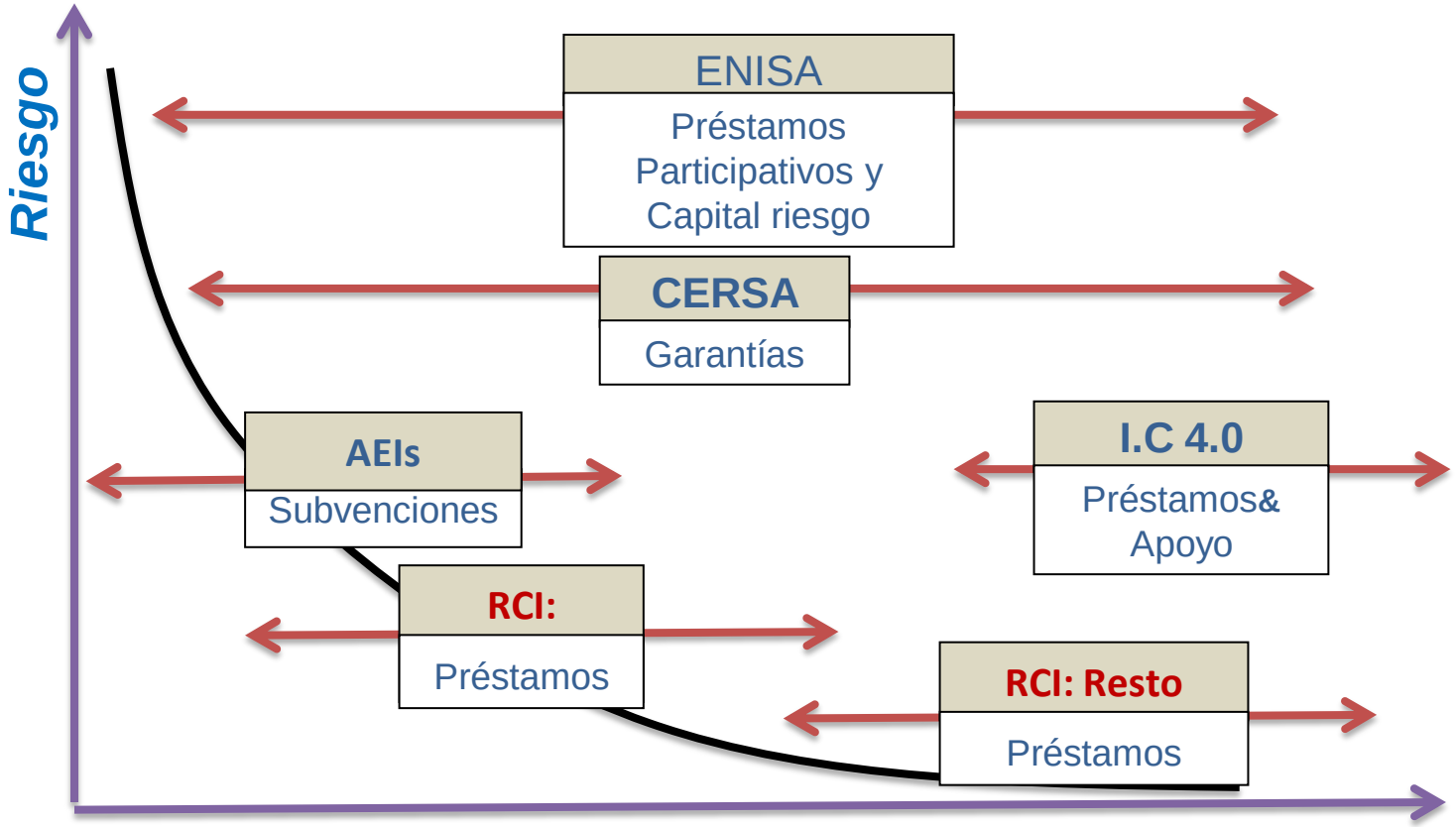

START UP **CRECIMIENTO** ***Madurez empresarial***

II

• *Desarrollo de la política industrial y de PYME a través de nuestro presupuesto y programas*

A. CREACIÓN

B. FINANCIACIÓN

C. INNOVACIÓN - CRECIMIENTO

A. CREACIÓN

- DECISIÓN DE EMPRENDER: herramientas para el emprendedor
- **CIRCE** (centro de información y red de creación de empresas). Constitución y puesta en marcha de empresas telemática.

- PAE: atención personalizada a emprendedores y pyme.

  prestación de servicios de información, tramitación de documentación, asesoramiento, formación y apoyo a la financiación empresarial

http://www.ipyme.org/es

B. FINANCIACIÓN

1. Programa de fortalecimiento de la competitividad industrial (RCI)
2. ENISA
3. CERSA
4. Apoyo a la Industria Conectada 4.0
5. Futuros programas
6. Financia Industria

1

EL PROGRAMA DE FORTALECIMIENTO DE LA COMPETITIVIDAD INDUSTRIAL.

Datos básicos

OBJETO

El programa de apoyo a la inversión industrial productiva que facilita la creación, ampliación y traslado de establecimientos industriales y los planes de mejora empresariales que contribuya a la incorporación de las tecnologías avanzadas, la generación de empleo cualificado y el aumento de nuestra base exportadora

En el **periodo 2012-2017** a través del Programa de apoyo financiero a la inversión industrial en el marco de la política pública de reindustrialización y fortalecimiento de la competitividad industrial

Se han concedido 2.924 M€, movilizando inversiones por valor de 4.000 M€

2 ENISA (Empresa Nacional de Innovación. SME, S.A.)

ENISA es una compañía mercantil estatal tutelada por el MINCOTUR, a través de la DGIPYME

OBJETIVOS:

- Proporcionar a los emprendedores y a la PYME instrumentos financieros que permitan reforzar sus estructuras empresariales en todas las etapas de su desarrollo empresarial.
- Potenciar el mercado de capital riesgo como vía de financiación de las pymes.

INSTRUMENTO FINANCIERO:

- El préstamo participativo es un instrumento de financiación a medio camino entre el préstamo tradicional y el capital riesgo que refuerza considerablemente la estructura financiera de las empresas.

CERSA
Compañía Española de Reafianzamiento

- **CERSA**: es una compañía estatal adscrita al MINCOTUR, a través de la DGIPYME. Tiene consideración de Entidad Financiera

- **Da Cobertura al Sistema español de Garantía Recíproca = CERSA + SGR + SAECA**

- **Misión:** facilitar la obtención de todo tipo de financiación a las pymes y autónomos que tienen mayores dificultades de acceso a recursos ajenos.

- **Funciones:** i) implementar las políticas financieras del Gobierno de España y de la Unión Europea en materia de PYME. ii)La asignación de **distintos porcentajes de cobertura parcial** (**45- 75%**) de los avales otorgados por las sociedades de garantía estipulados anualmente en el contrato de reafianzamiento entre CERSA y las sociedades de garantía.

- **Apoyo de fondos europeos (FEI).**

CERSA
Compañía Española de Reafianzamiento

Refuerzo del sistema de garantías a través de la actividad de CERSA, reavalando las garantías ofrecidas por las 18 SGRs españolas.

- Con un importante efecto multiplicador,
- Eficiente para la canalización de recursos públicos,
- Combinación de recursos y esfuerzos privados y públicos y procedentes del Estado, Comisión Europea (acuerdo CERSA-FEI) y las CC.AA

Datos actividad anual	SGR		CERSA	
	Pymes avaladas	Importe avalado (millones EUR)	Pymes reavaladas	Importe reafianzado (millones EUR)
2012	8.500	985	5.467	298
2013	7.463	907	5.876	322
2014	10.107	1.003	8.470	353
2015	11.473	1.036	9.321	425
2016	12.800	1.172	10.639	499
2017	17.420	1.336	10.700	573
2018 30/06/2018	8.470	710	4.536	307

C. INNOVACIÓN

AEI

Estrategia Industria Conectada 4.0

POR QUÉ UN PROGRAMA DE CLUSTERS

- Fallos de mercado: difícil acceso a la innovación para PYME
- Necesidad de transferencia de conocimiento entre ámbito conocimiento y empresa.
- Herramienta básica Estrategia Industrial e Innovación UE
- Búsqueda de la excelencia

91 AEI

LÍNEAS DE ACTUACIÓN "INDUSTRIA CONECTADA 4.0"

INDUSTRIA CONECTADA 4.0

Apoyo a la efectiva **implantación** de **habilitadores digitales** en la industria española

Concienciación a través de la divulgación; y **formación** para el desarrollo de competencias relacionadas con Industria 4.0

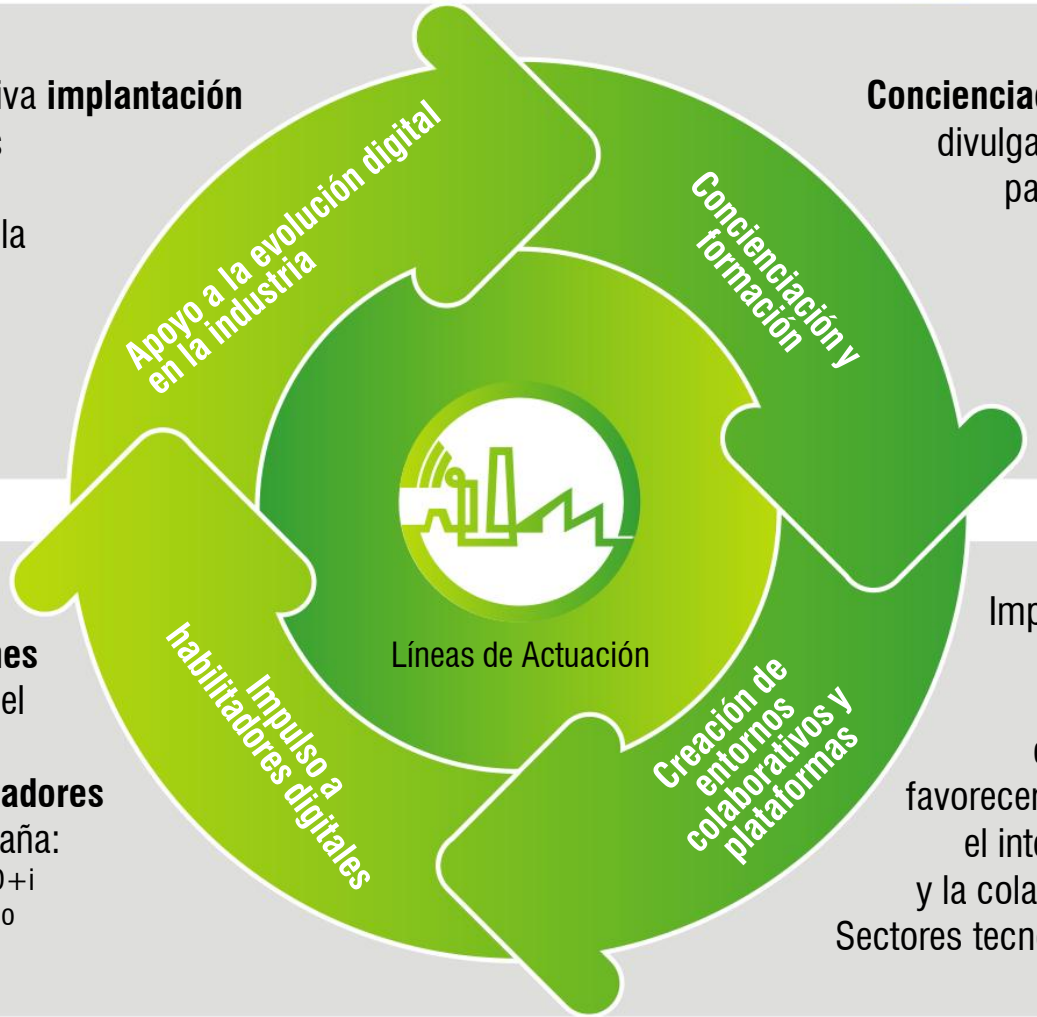

Aseguramiento de las **condiciones** necesarias para el **desarrollo de la oferta de habilitadores digitales** en España:

- Financiación I+D+i
- Marco Regulatorio
- Estandarización

Impulso a la creación de **entornos y herramientas de colaboración** para favorecer la comunicación, el intercambio de ideas y la colaboración entre los Sectores tecnológico e industrial

La digitalización es una prioridad de nuestra política industrial

PROGRAMAS FUTUROS

- Financiación de proyectos industriales de innovación tecnológica.
- Iniciativas en favor de la igualdad de género en la industria.

Estamos estudiando nuevas posibilidades.

III

- *Acciones transversales para el refuerzo de la competitividad, la coordinación y cooperación interadministrativa y regional*

1. Acciones transversales: Programa de compensación de costes indirectos.- Concesión de ayudas a la realización de determinadas actividades industriales para compensar los aumentos de precios de la electricidad. Buscan paliar la pérdida de competitividad que se produce como consecuencia de la inclusión de los costes de emisiones indirectas.

2. Coordinación y colaboración interadministrativa y regional:
   1. Conferencia Sectorial de Industria y PYME.- Cauce prioritario de comunicación y para facilitar la necesaria cooperación y colaboración entre las Administraciones Públicas competentes en ambas materias
   2. Consejo Estatal de la PYME.- Foro de referencia para la coordinación de las políticas y actuaciones de apoyo a la PYME entre la Administración General del Estado y los distintos agentes que actúan en el territorio más cerca de nuestras empresas: Comunidades Autónomas y otros Organismos implicados en el ámbito de la PYME.

3. Agendas Industriales

4. Participación y seguimiento de las políticas europeas (REPER)

AGENDAS INDUSTRIALES

ESTAMOS TRABAJANDO EN TRECE AGENDAS:

- Industria Química y refino.
- Industria Eólica.
- Industria Naval.
- Industria Siderúrgica.
- Industria Farmacéutica.
- Sector aeronáutico.
- Espacio.
- Industria papelera.
- Fabricación de bienes de equipo.
- Fabricación de cemento.
- Alimentación y bebidas.
- Industria textil, confección y moda.

CONCLUSIONES

- **En política industrial no se parte de cero**. Seguimos avanzando, sobre el trabajo de gobiernos anteriores, en la definición del marco estratégico de la España industrial 2030 y, en el diseño de agendas sectoriales dando continuidad a los trabajos ya iniciados.
- Estamos en estos momentos **revisando el marco estratégico 2030** para atender a las prioridades de digitalización y descarbonización de la economía y del conjunto de la industria y alinear este marco con el plan de acción para la implementación de la Agenda 2030 que, como saben, acaba de presentar el Gobierno de España.
- Asimismo, se trabaja con los sectores para **presentar las agendas sectoriales pendientes** y que estas den lugar a espacios de diálogo entre la industria, los ministerios implicados y los agentes sociales …..

CONCLUSIONES

- Finalmente, también quiero indicar que **seguimos trabajando para alcanzar un pacto por la industria** del siglo XXI; **un pacto que nos permita abordar las prioridades** que tiene la industria española en estos momentos y que es imprescindible para no quedar rezagados.

- **Diez prioridades** que tienen que ver con la digitalización, con la actividad innovadora, con el desarrollo del talento y la formación, con la racionalización del marco regulatorio, con el aumento del tamaño de la pyme industrial, la descarbonización, con reducir los costes logísticos del transporte y la distribución, con impulsar también la sostenibilidad y, por supuesto, con apoyar la internacionalización de nuestra industria.

- Los cambios disruptivos a que asistimos hacen necesario trabajar en un proyecto de Ley de industria alineado con el marco estratégico para la España Industrial 2030.

Muchas gracias.

Galo Gutiérrez dgip@mincotur.es