

Xata Roxa

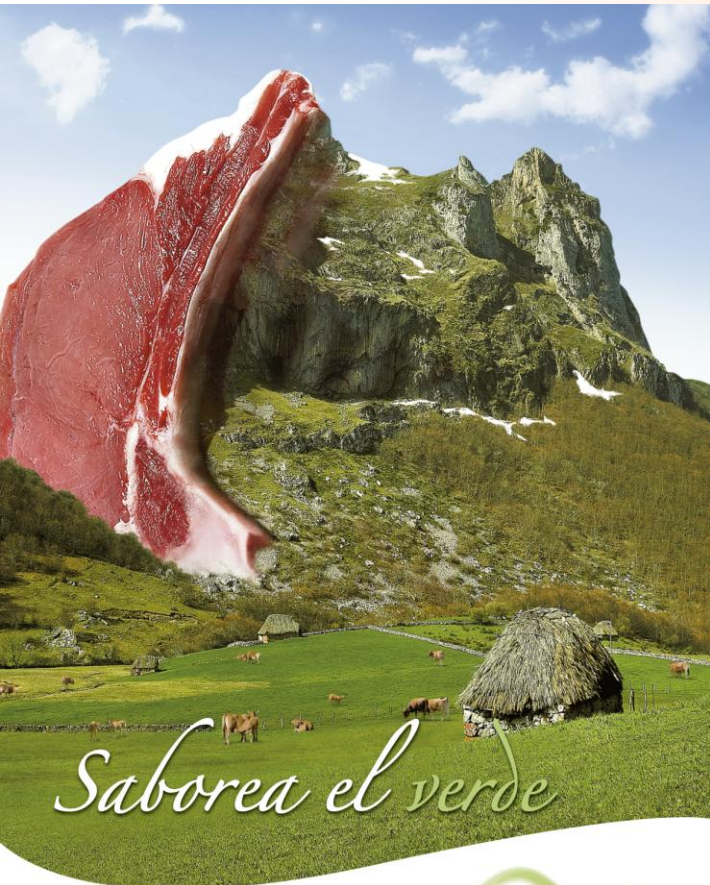

www.xataroxa.com



PROYECTO CDTI IDI-20130953

**IDEPA 12 de Marzo de 2018
María Fernández Fernández
Xata Roxa S.L.**

Xata Roxa Información General

Año creación: 2002

Datos Generales

Facturación >10.000.000 €

Empleados: 37

Objetivos

Proyecto CDTI-Necesidades

- Demanda del consumidor de nuevos parámetros de calidad.
- Necesidad de caracterización del producto para su venta en vivo y germoplasma.
- Nuevo modelo de negocio con cruzamiento industrial.

Objetivos



Obtener información más precisa de la raza sobre caracteres relacionados con calidad de canal y de carne.

Conseguir un soporte basado en MAS para la incorporación en el programa de selección caracteres de calidad.

CALICAR

CALIGEN

CALICRUCE

CALICAR

- Registro de caracteres productivos y de calidad de carne
- Rendimiento y desarrollo muscular de la canal



-Conseguir un soporte basado en MAS

-HD Bead Chip de Illumina

-Procedimiento “in house”



Estructura genética para los “loci” microsatélites

Comparación con razas españolas:



Figura 10. Dendogramas que muestran las relaciones genéticas entre las razas cubanas estudiadas y ocho razas españolas (D.)

CALICRUCE

Analizar el comportamiento de los animales fruto del cruzamiento industrial con raza frisona.

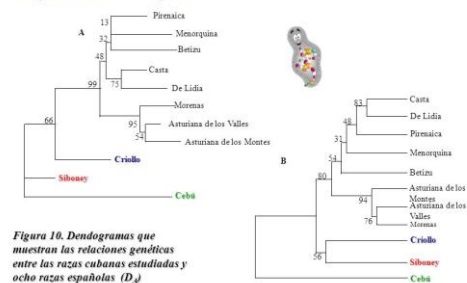

Socios

- Departamento de Producción animal de la Universidad Complutense de Madrid
- Asociación de Criadores de la Raza Asturiana de los Valles
- ASINCAR
- Departamento de Estadística de la Universidad de Oviedo
- Departamento de Producción Animal de la Universidad de Valladolid
- ESMEDAGRO

RESULTADOS HITO 1 Calicar

Tabla. Área del *Longissimus dorsis* medida con ultrasonidos en 100 animales vivos pertenecientes a la raza Asturiana de los Valles

Variable	Descripción (unidades)	Media	Desviación estándar
Área del <i>Longissimus dorsi</i>	Medida con ultrasonidos del corte transversal del músculo <i>Longissimus dorsi</i> (cm ²)	71,32	10,4

RESULTADOS HITO 1 Calicar

Tabla. Relación entre el peso vivo y área del músculo *Longissimus dorsi* en las ecografías analizadas

Área del músculo (cm ²)	Peso vivo (kg)
65	250
70	290
75	338
80	370

RESULTADOS HITO 1 Calicar

Tabla. Fenotipos registrados en el animal vivo en 100 animales pertenecientes a la raza Asturiana de los Valles

Variable	Descripción (unidades)	Media	Desviación estándar
Peso al nacimiento	(kg)	40,9	3,15
Peso al destete	(kg)	228	30,55
Peso al sacrificio	(kg)	405,2	43,9
Altura al sacrificio	Medida desde el punto más alto de la cruz, entre los hombros (cm)	119,1	4,3
Longitud al sacrificio	Medida desde la articulación húmero-escapular hasta la tuberosidad del isquion (cm)	149,3	5,6
GMD nacimiento-destete	Ganancia media diaria desde el nacimiento hasta el destete (kg/d)	1,29	0,18
GMD destete-sacrificio	Ganancia media diaria desde el destete hasta el sacrificio (kg/d)	1,47	0,39

RESULTADOS HITO 1 Calicar

Tabla. Fenotipos registrados sobre la canal de 100 animales pertenecientes a la raza Asturiana de los Valles

Variable	Descripción	Media	Desviación estándar
Peso canal	Peso de la canal en frío (kg)	314,1	27,5
Puntuación engrasamiento	Estimación visual de la cobertura grasa mediante estándares europeos (R.(CEE) nº 1208/81, 2930/81, 1026/91 and 1026/91) (1-15)	3,8	1,4
Puntuación conformación	Estimación visual de la conformación de la canal mediante el estándar SEUROP (R.(CEE) nº 1208/81, 2930/81, 1026/91 and 1026/91) (1-18)	12,3	2,1
Área del costillar	Área del músculo <i>Longissimus dorsi</i> al nivel de la 5-6ª costilla (cm ²)	54,1	7,9

RESULTADOS HITO 1 Calicar

Tabla. Medidas de ternezade 100 animales pertenecientes a la raza Asturiana de los Valles.

Variable	Descripción (unidades)	Media	Desviación estándar
Máxima carga Warner–Bratzler carne cocinada	Fuerza de corte ejercida con la máquina Instron del aparato Warner–Bratzler en sentido paralelo a las fibras sobre carne cocinada (N)	70,2	14,1
Máxima carga (prueba de compresión)	Fuerza hecha por la máquina Instron para comprimir completamente la muestra (N)	42,1	9,7
Presión al 20% (prueba de compresión)	Fuerza hecha por la máquina Instron por área de superficie cuando la compresión alcanza el 20% del total (N/cm ²)	6,8	2,4
Presión al 80% (prueba de compresión)	Fuerza hecha por la máquina Instron por área de superficie cuando la compresión alcanza el 80% del total (N/cm ²)	28,6	5,3

RESULTADOS HITO 1 Calicar

Tabla. Principales medidas de lípidos realizadas en 100 animales pertenecientes a la raza Asturiana de los Valles

Variable	Descripción (unidades)	Media	Desviación estándar
Lípidos totales	Suma de lípidos neutros y fosfolípidos	1301,7	545,6
SFA	Ácidos grasos saturados	475,6	278,2
MUFA	Ácidos grasos monoinsaturados	423,7	278,1
PUFA	Ácidos grasos poliinsaturados	209,1	27,4
n-3 PUFA		14,2	2,3
n-6 PUFA		189,8	26,4
n-6/n-3		12,9	2,1
18:2/18:3		30,2	7,9
P:S1	$(18:2n-6 + 18:3n-3) / (12:0 + 14:0 + 16:0 + 18:0)$	0,41	0,22
P:S2	$(18:2n-6 + 18:3n-3 + 20:3n-6 + 20:4n-6 + 20:5n-3 + 22:4n-6 + 22:5n-3 + 22:6n-3) / (12:0 + 14:0 + 16:0 + 18:0)$	0,53	0,19
ATT	Potencial antitrombótico: $(20:3 + 20:5) / 20:4$	0,22	0,06

RESULTADOS HITO 1 Calicar

Tabla. Medidas de pH a las 24 horas post-mortem en el músculo *Longissimus thoracis* de 100 animales pertenecientes a la raza Asturiana de los Valles.

Variable	Media	Desviación estándar
pH 24h	5,75	0,13

RESULTADOS HITO 1 Caligen

Información de 30 tríos en relación al peso de las piezas comerciales

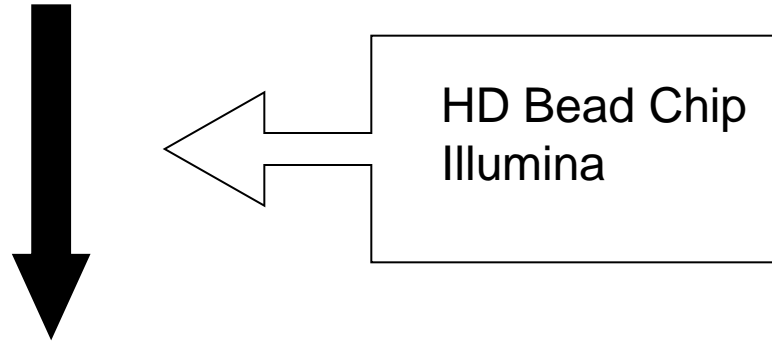

397 SNPs en 27 cromosomas para Lomo Bajo
218 SNPs en 27 cromosomas para Contra
109 SNPs en 22 cromosomas para Babilla
100 SNPs en 22 cromosomas para Cadera
22 SNPs en 10 cromosomas para Lomo Alto

RESULTADOS HITO 1 Calicruce

Dificultad al parto	Conformación				Marginal
	1	2	3	4	
1	21	21	34	43	23,9
2	61	73	63	51	69,3
3	17	5,8	3,3	5,6	6,6
Cesárea	0,75	0,13	0,15	0,56	0,2
Marginal	10,9	71,7	16,0	1,4	

Dificultad al parto	Conformación	
	1	2-4
1	21	24
2	61	70
3	17	5,3
Cesárea	0,75	0,15

Dificultad al parto	Conformación			
	1	2	3	4
Categorías 1, 2 y 3	99,3	99,9	99,9	99,4
Cesárea	0,75	0,13	0,15	0,56

RESULTADOS HITO 1 CONCLUSIONES

El Chip de Illumina permitió encontrar asociaciones de interés con caracteres de rendimiento que facilitarán la elaboración de un chip de baja densidad para su uso en MAS

El comportamiento para caracteres de facilidad de parto y conformación del ternero en cruce es competitivo frente a otras razas foráneas.

RESULTADOS HITO 2 Calicar

Variable	Descripción (unidades)	Media	Desviación estándar
Área del <i>Longissimus dorsi</i>	Medida con ultrasonidos del corte transversal del músculo <i>Longissimus dorsi</i> (cm ²)	71,45	10,8

Área del músculo (cm ²)	Peso vivo (kg)
65	250
70	290
75	338
80	370

RESULTADOS HITO 2 Calicar

Tabla. Fenotipos registrados en el animal vivo en 150 animales pertenecientes a la raza Asturiana de los Valles

Variable	Descripción (unidades)	Media	Desviación estándar
Peso al nacimiento	(kg)	41,1	3,45
Peso al destete	(kg)	229,2	31,45
Peso al sacrificio	(kg)	407,4	41,8
Altura al sacrificio	Medida desde el punto más alto de la cruz, entre los hombros (cm)	120,1	7,3
Longitud al sacrificio	Medida desde la articulación húmero-escapular hasta la tuberosidad del isquion (cm)	151,3	5,3
GMD nacimiento-destete	Ganancia media diaria desde el nacimiento hasta el destete (kg/d)	1,33	0,32
GMD destete-sacrificio	Ganancia media diaria desde el destete hasta el sacrificio (kg/d)	1,51	0,42

RESULTADOS HITO 2 Calicar

Tabla. Fenotipos registrados sobre la canal de 150 animales pertenecientes a la raza Asturiana de los Valles

Variable	Descripción	Media	Desviación estándar
Peso canal	Peso de la canal en frío (kg)	315,2	30,5
Puntuación engrasamiento	Estimación visual de la cobertura grasa mediante estándares europeos (R.(CEE) nº 1208/81, 2930/81, 1026/91 and 1026/91) (1-15)	3,7	1,2
Puntuación conformación	Estimación visual de la conformación de la canal mediante el estándar SEUROP (R.(CEE) nº 1208/81, 2930/81, 1026/91 and 1026/91) (1-18)	12,6	3,1
Área del costillar	Área del músculo <i>Longissimus dorsi</i> al nivel de la 5-6ª costilla (cm ²)	54,8	8,1

RESULTADOS HITO 2 Calicar

Tabla. Medidas de terneza de 150 animales pertenecientes a la raza Asturiana de los Valles

Variable	Descripción (unidades)	Media	Desviación estándar
Máxima carga Warner–Bratzler carne cocinada	Fuerza de corte ejercida con la máquina Instron del aparato Warner–Bratzler en sentido paralelo a las fibras sobre carne cocinada (N)	70,5	14,3
Máxima carga (prueba de compresión)	Fuerza hecha por la máquina Instron para comprimir completamente la muestra (N)	42,3	9,2
Presión al 20% (prueba de compresión)	Fuerza hecha por la máquina Instron por área de superficie cuando la compresión alcanza el 20% del total (N/cm ²)	6,5	2,7
Presión al 80% (prueba de compresión)	Fuerza hecha por la máquina Instron por área de superficie cuando la compresión alcanza el 80% del total (N/cm ²)	28,1	5,9

RESULTADOS HITO 2 Calicar

Tabla. Principales medidas de lípidos realizadas en 150 animales pertenecientes a la raza Asturiana de los Valles.

Variable	Descripción (unidades)	Media	Desviación estándar
Lípidos totales	Suma de lípidos neutros y fosfolípidos	1306,8	547,9
SFA	Ácidos grasos saturados	479,5	273,2
MUFA	Ácidos grasos monoinsaturados	428,3	274,3
PUFA	Ácidos grasos poliinsaturados	211,2	35,7
n-3 PUFA		16,2	2,7
n-6 PUFA		187,3	25,2
n-6/n-3		13,0	2,4
18:2/18:3		31,2	7,2
P:S1	$(18:2n-6 + 18:3n-3) / (12:0 + 14:0 + 16:0 + 18:0)$	0,45	0,17
P:S2	$(18:2n-6 + 18:3n-3 + 20:3n-6 + 20:4n-6 + 20:5n-3 + 22:4n-6 + 22:5n-3 + 22:6n-3) / (12:0 + 14:0 + 16:0 + 18:0)$	0,51	0,22
ATT	Potencial antitrombótico: $(20:3 + 20:5) / 20:4$	0,19	0,11

RESULTADOS HITO 2 Caligen

Evaluación del crecimiento

Evaluación de la canal

Evaluación química e instrumental de la carne

Perfil de ácidos grasos

Evaluación sensorial de la carne



78 Polimorfismos localizados en 57 genes



22 asociaciones significativas entre genes y características de la carne y de la canal

RESULTADOS HITO 2 Caligen

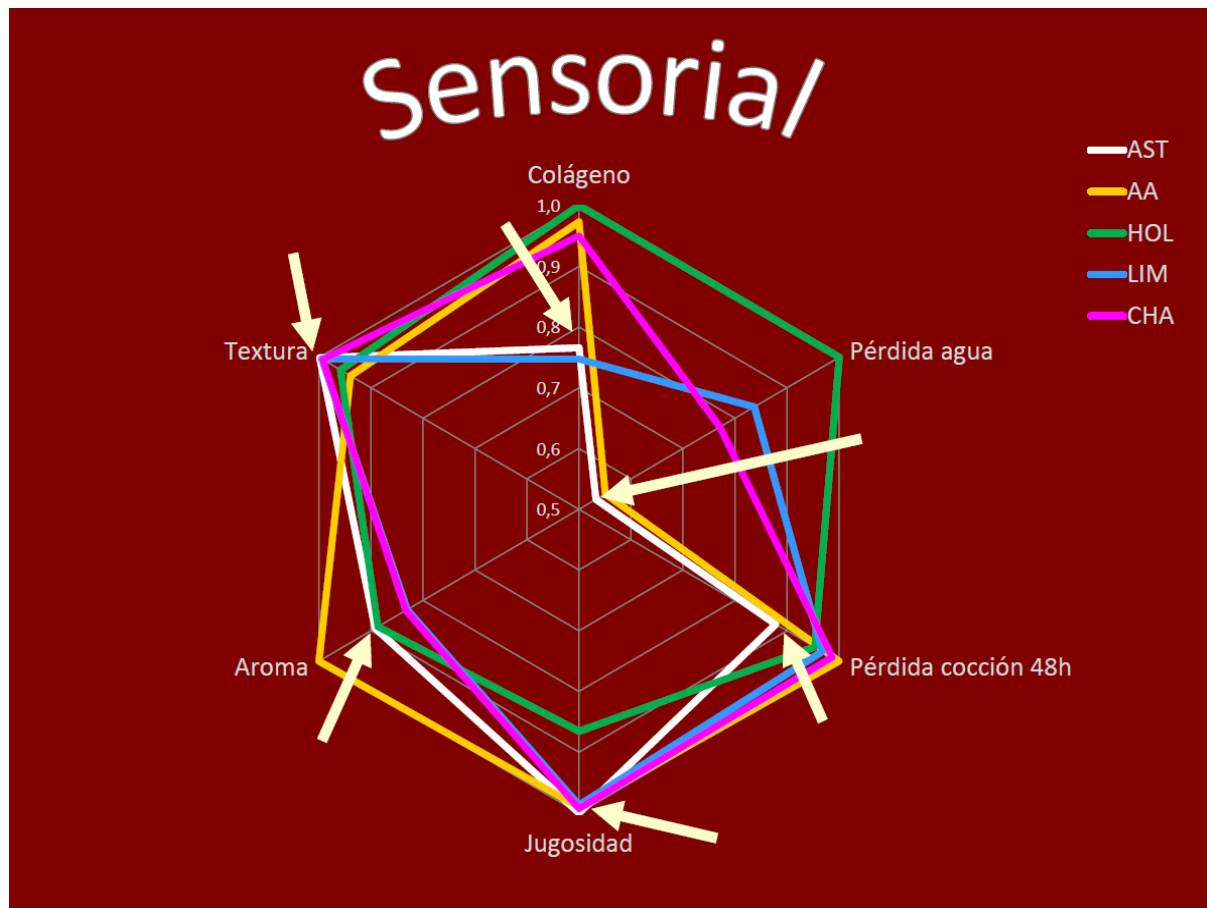

RESULTADOS HITO 2 Caligen

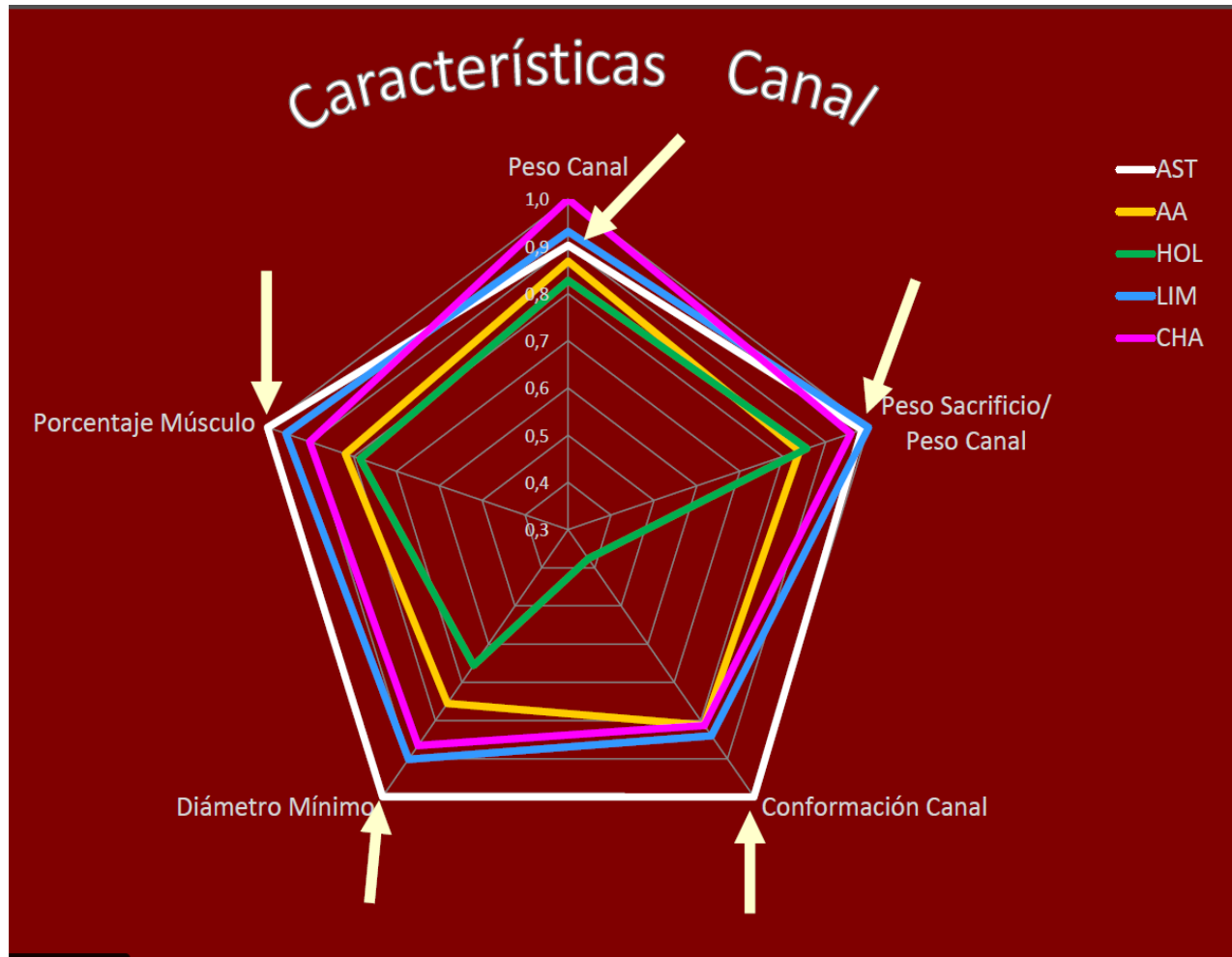

RESULTADOS HITO 2 Caligen

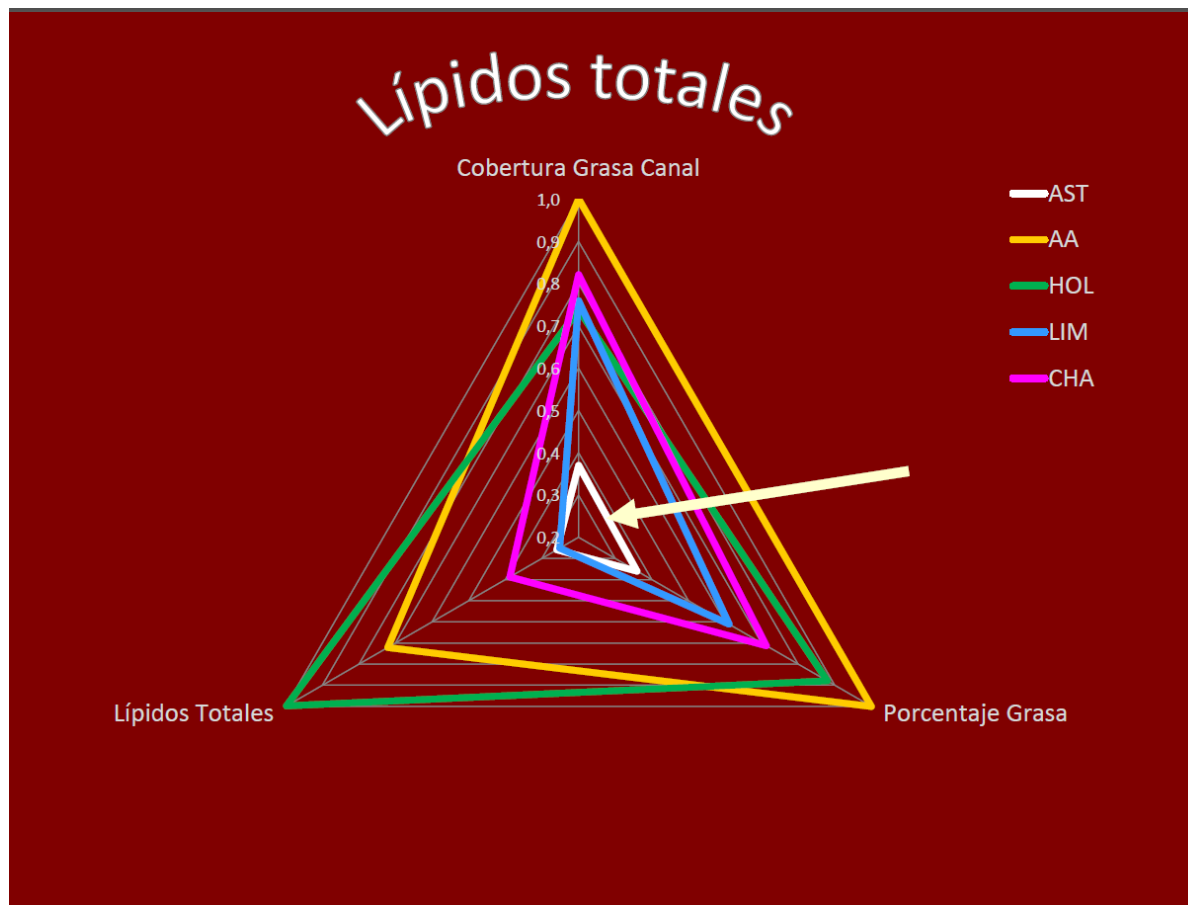

RESULTADOS HITO 2 Caligen

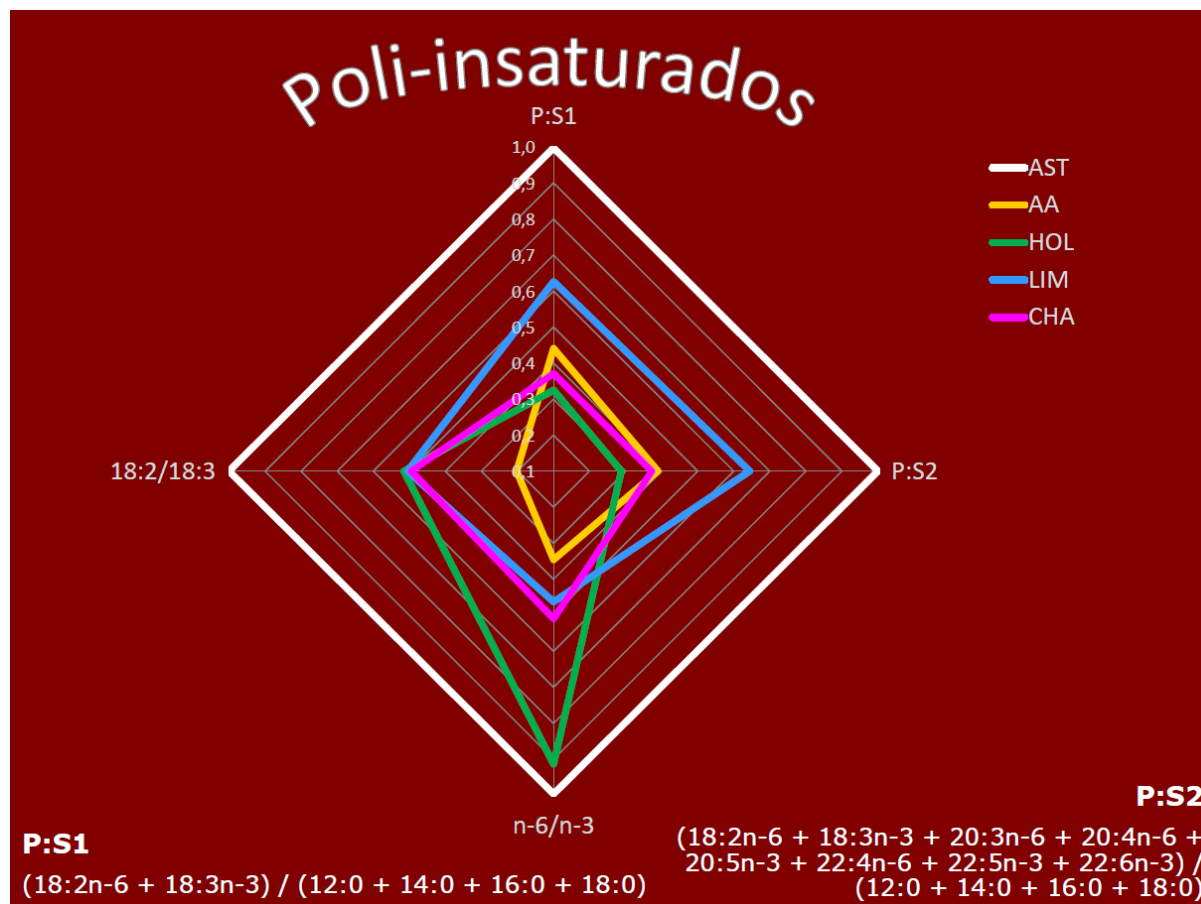

RESULTADOS HITO 2 Calicruce

	Media	Desviación típica	Coefficiente de variación
Peso al nacimiento (kg)	40,3	3,3	8,2
Peso al destete (kg)¹	67,9	14,8	21,8
Edad al sacrificio (días)	348,5	39,8	11,4
Peso vivo (kg)	486,6	91,3	18,8
Peso canal (kg)	269,7	51,7	19,2
Ganancia media diaria (g/día)	1.491	165	11,0
Rendimiento de canal (%)	55,4	1,14	2,1

RESULTADOS HITO 2 Caligen

Dureza Crudo (N/mm)
Maxima Carga Crudo (N)
Presion 20 % Crudo (N)
Presion 70 % Crudo (N)
Dureza_Tratada (N/mm)
Grasa g/100 g
ACIDOS TRANS g/100 g
MONOINSATURADOS
OMEGA 3
OMEGA 6
POLIINSATURADOS
SATURADOS

CONCLUSIONES

-Se consiguió un panel completo de caracterización de la Raza Asturiana de los Valles, tanto en Raza Pura como en Cruzamiento Industrial con Holstein

-Se detectaron los SNPs implicados en calidad de carne necesarios para implementar MAS

-Se ha establecido un protocolo estandarizado de trabajo en sala de despiece para recogida de caracteres fenotípicos

BENEFICIOS DEL PROYECTO

Dados de carcaça		CORTES DIANTEIROS (kg)		Pesagem da peça (kg)	
PCQ	303,1	ACÉM	8,8		
PCF	295,3	PESCOÇO	8,1		
pH 1h		PALETA	3		
pH 24h		PEITO	6,6		
pH 48h	5.34	APARA DO ACÉM	1,2		
AOL (cm ²)	72	APARA DA PALETA	0,6		
EGS (mm)	1,57	SEBO	4,2		
Marmorização	SI- (4,0) = SELECT	MÚSCULO	3,5		
L*	42,87				
a*	14,49	CUPIM*	3,2	DIANTEIRO TOTAL	57,2
b*	14,11			PONTA AGULHA TOTAL	20,6
FC 48h (kg) ¹	10,46			TRASEIRO TOTAL	68,2
FC 9d (kg) ²	3,94				
FC 16d (kg) ³	4,23				

VENTA DE GERMOPLASMA

BENEFICIOS DEL PROYECTO



VENTA DE GERMOPLASMA

BENEFICIOS DEL PROYECTO

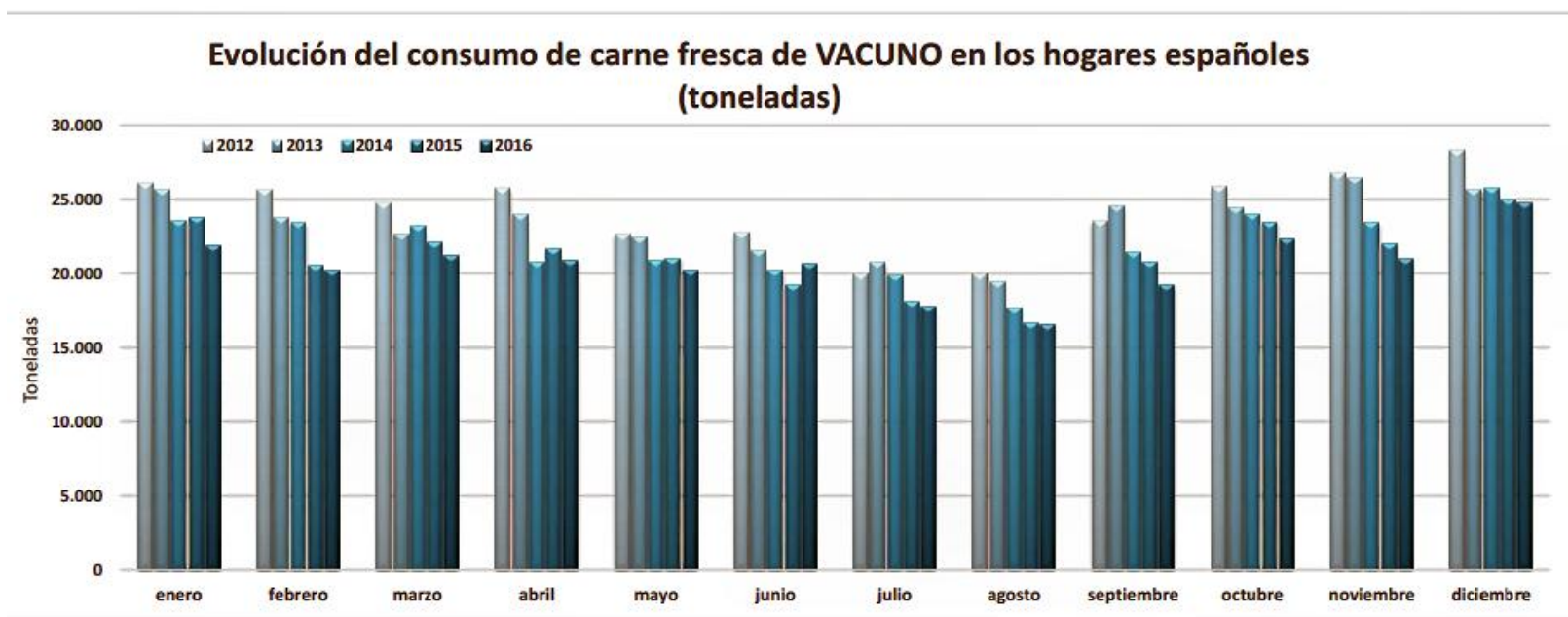

Fuente: MAPAMA

COMERCIALIZACIÓN CARNE DE VACUNO

Evolución anual de total compras (millones kg). (Desde año 2008 hasta año 2016)⁴

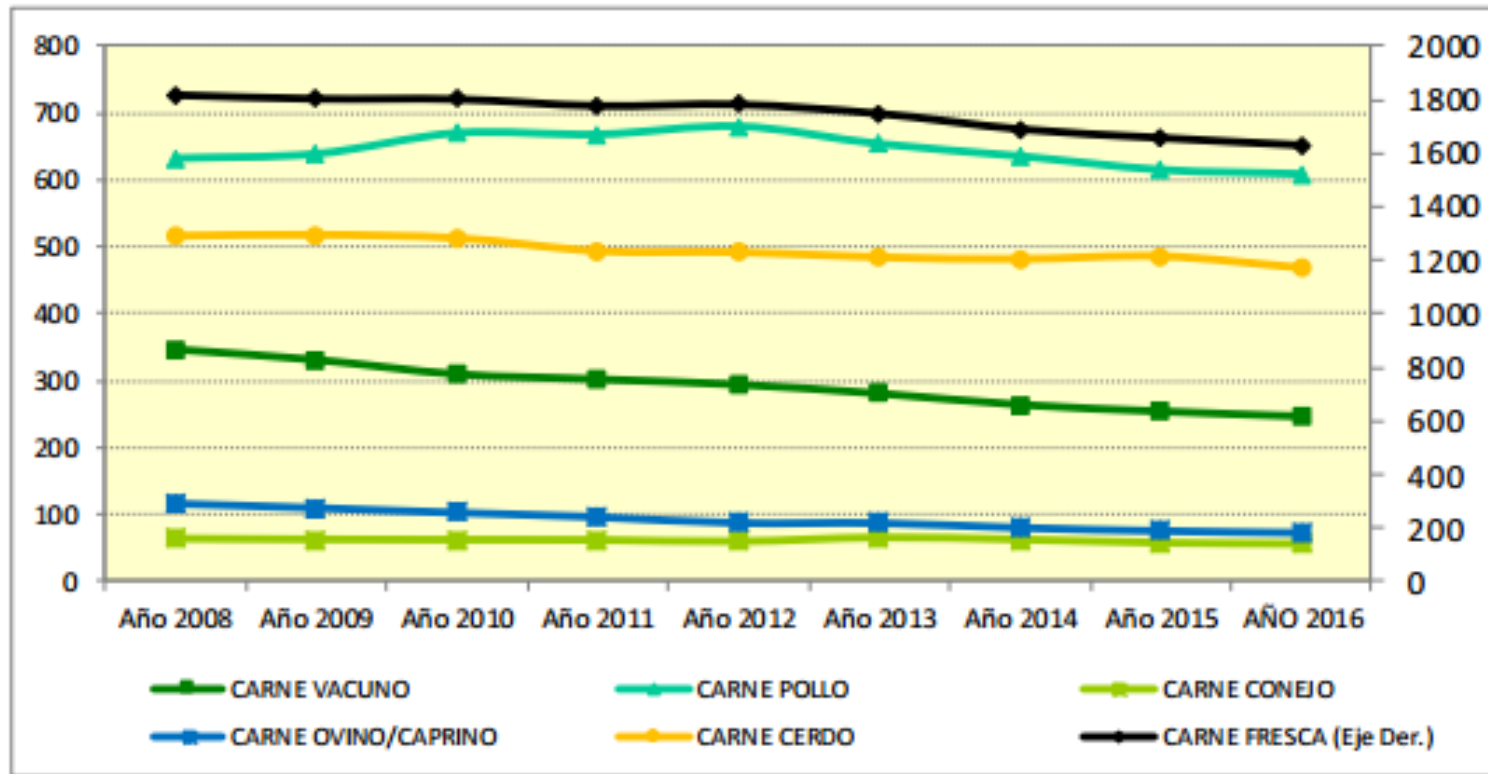

COMERCIALIZACIÓN CARNE DE VACUNO

BENEFICIOS DEL PROYECTO

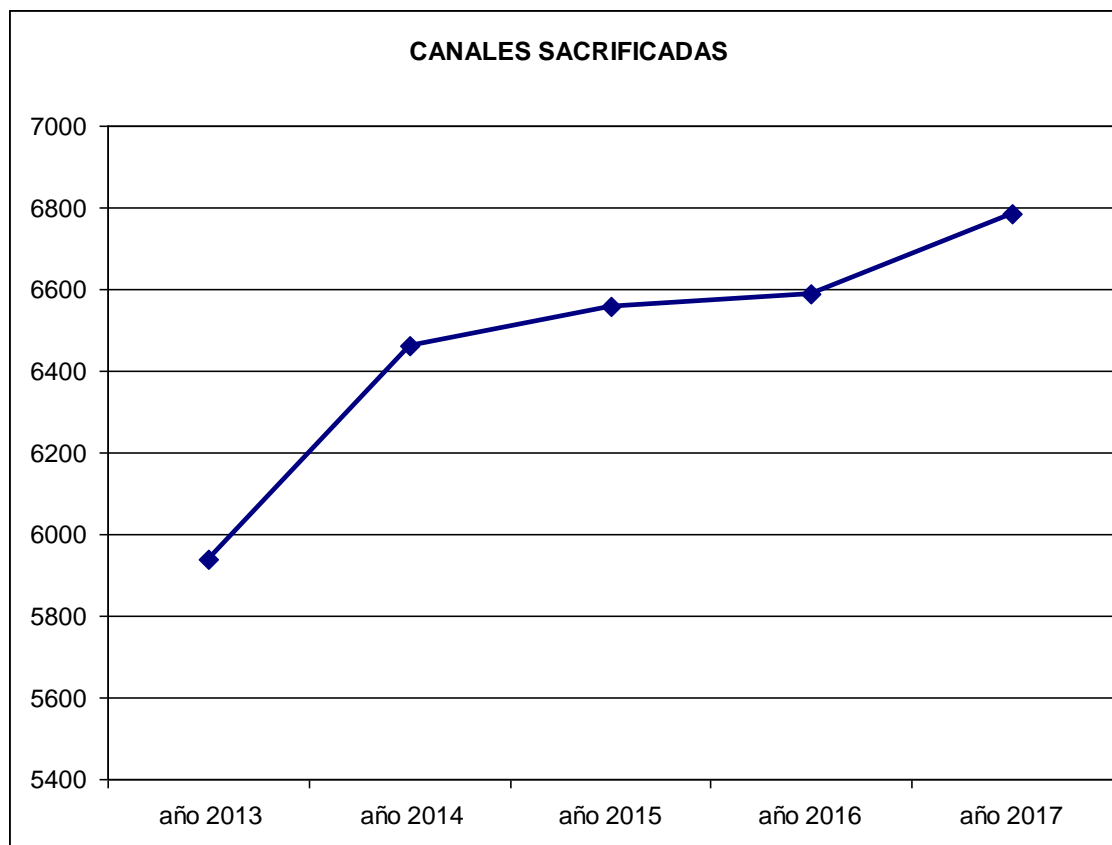

COMERCIALIZACIÓN CARNE DE VACUNO

FINANCIACIÓN

Subvención fondo perdido	15%
Deducción I+D	22,48%
Préstamo reembolsable	

OPINIÓN CDTI

Los **valores** que caracterizan la actividad del CDTI son:

- Vocación de servicio
.....
- Objetividad en los procesos
.....
- Confidencialidad de la información
.....
- Eficiencia, flexibilidad y agilidad
.....
- Cercanía y colaboración
.....
- Visión de futuro, adaptación al entorno y anticipación
.....
- Iniciativa y espíritu de superación
.....

OPINIÓN CDTI

CERCANÍA

PROFESIONALIDAD

CLARIDAD



DETRÁS DE
CADA PRODUCTO
100% RAZA AUTÓCTONA
HAY UNA HISTORIA
100% NUESTRA



PROGRAMA NACIONAL DE CONSERVACIÓN,
MEJORA Y FOMENTO DE LAS RAZAS GANADERAS

MUCHAS GRACIAS!



ASTURIANA
DE LOS VALLES