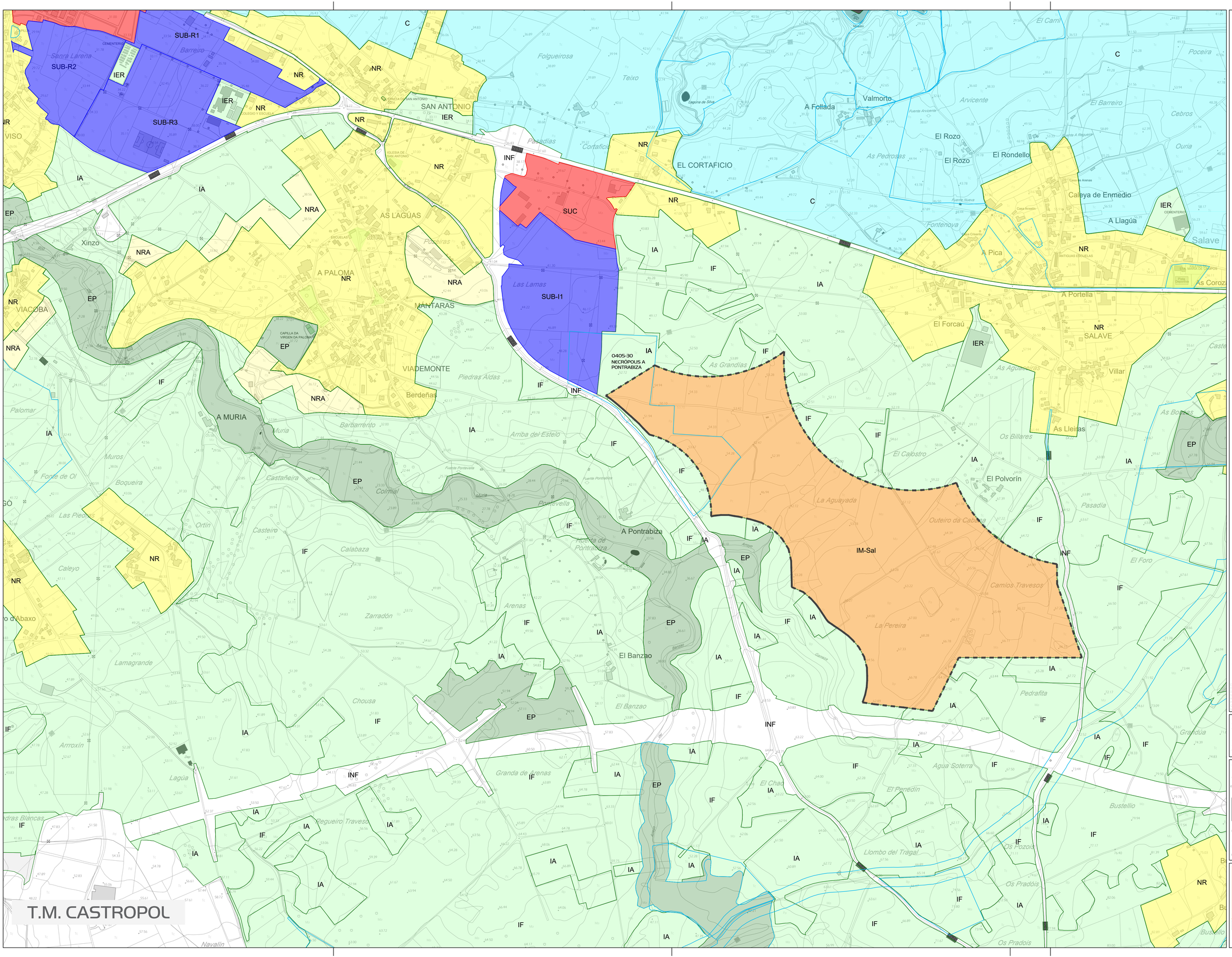

ÁMBITO
Sup. = 609.150 m2

CLASIFICACIÓN VIGENTE

- SUC — SUELO URBANO CONSOLIDADO
- SUB-X — SUELO URBANIZABLE SECTORIZADO
- NR — NÚCLEO RURAL
- NRA — NÚCLEO RURAL TIPO A
- IA — SNU DE INTERÉS AGROPECUARIO
- IF — SNU DE INTERÉS FORESTAL
- IER — SNU DE INTERÉS DE EQUIPAMIENTO RURAL
- EP — SNU DE ESPECIAL PROTECCIÓN
- INF — SNU DE INFRAESTRUCTURAS
- C — SNU DE COSTAS

CLASIFICACIÓN PROPUESTA

- IM-Sal — SNU DE INTERÉS MINERO DE SALAVE

PATRIMONIO

- ENTORNOS DE PROTECCIÓN

09384313Z JOSE PIS (R: B33884446)
Firmado digitalmente por 09384313Z JOSE PIS (R: B33884446)
Fecha: 2025.05.13 10:35:49 +02'00'

CARRERA OVIEDO MARIO - 11936867M
Firmado digitalmente por CARRERA OVIEDO MARIO - 11936867M
Fecha: 2025.05.13 10:35:30 +02'00'

EL PRESENTE DOCUMENTO ES COPIA DE SU ORIGINAL DEL QUE ES AUTOR DOLMEN S.L., ARQUITECTOS. NO SE PIS PÉREZ Y D. MARIO CARRERA OVIEDO ES UTILIZADO TOTAL O PARCIAL, NI COMO CUALQUIER REPRODUCCIÓN O CESIÓN A TERCEROS, REQUIERE LA PREVIA AUTORIZACIÓN EXPRESA DE SU AUTOR.

PROMOTOR
EXPLORACIONES MINERAS DEL CANTÁBRICO S.L.
CIF: B28376656

EMPLAZAMIENTO
SALAVE
TAPIA DE CASARIEGO (ASTURIAS)

OCTUBRE 2022
Ref. UG-2020-03-M
Escala 1:5000
0 50 100 150 200m

PO-I

ORDENACIÓN

MODIFICACIÓN CLASIFICACIÓN

Dolmen
COLEGIADO Nº 13345
SOCIEDAD LIMITADA PROFESIONAL DE ARQUITECTURA Y URBANISMO
C/ Escandia 20, BAJO. 33202 GIJÓN
Tel. 985 175 990 / Fax. 985 175 820
edificacion@dolmenarquitectura.com
FERNANDEZ Arquitecto
OVIEDO Arquitecto

MODIFICACIÓN DEL PGO DE TAPIA DE CASARIEGO PARA LA CATEGORIZACIÓN DE SNU DE INTERÉS MINERO EN SALAVE

SALAVE, TAPIA DE CASARIEGO (ASTURIAS)