Subvenciones del IDEPA para el desarrollo y la mejora de los espacios industriales del Principado de Asturias

24 de febrero de 2022

Gobierno del Principado de Asturias

IDEPA
Instituto de Desarrollo Económico del Principado de Asturias

MARCO NORMATIVO

- **Resolución de 10 de mayo de 2017, de la Consejería de Empleo, Industria y Turismo, por la que se aprueban las bases reguladoras de la concesión de subvenciones para el desarrollo y mejora de los espacios industriales del Principado de Asturias. (BOPA 16/05/2017)**
- **Resolución de 30 de junio de 2020 de la Consejería de Industria, Empleo y Promoción Económica de primera modificación de la Resolución de 10 de mayo de 2017, de la Consejería de Empleo, Industria y Turismo. (BOPA 15/07/2020)**
- **Resolución de 27 de enero de 2022, del Instituto de Desarrollo Económico del Principado de Asturias, por la que se aprueba la convocatoria para la concesión de subvenciones para el desarrollo y mejora de los espacios industriales del Principado de Asturias, ejercicio 2022. (BOPA 08/02/2022)**

Gobierno del Principado de Asturias

IDEPA
Instituto de Desarrollo Económico del Principado de Asturias

PROGRAMAS

- Programa 1: Nuevas áreas industriales
- Programa 2: Áreas Industriales consolidadas
- Programa 3: Techo industrial

Gobierno del Principado de Asturias

IDEPA
Instituto de Desarrollo Económico del Principado de Asturias

Programa 1: Nuevas áreas industriales

- Incluye la redacción de estudios y proyectos, la compra de terrenos y la realización de obras.
- La dimensión máxima aproximada no debería superar las 3 hectáreas brutas. Excepcionalmente podrían admitirse superficies mayores si se acreditan demandas empresariales concretas.
- Destinado a municipios con población inferior a los 20.000 habitantes.

Programa 2: Áreas empresariales consolidadas

- Incluye la ejecución de acciones para la puesta en marcha de nuevos servicios, equipamientos, infraestructuras, zonas comunes y sistemas de gestión, así como mejoras sustanciales en esos ámbitos. También serian subvencionables los estudios dentro de determinadas condiciones.
- Área empresarial consolidada:
  - Haber sido urbanizado y recepcionado hace más de 5 años por la administración correspondiente, o bien
  - Tener al menos el 50% de ocupación

Programa 3: Techo industrial

- Incluye tanto actuaciones de mejora del techo industrial existente como el desarrollo de nuevo techo industrial.
- Las actuaciones de mejora de techo industrial existente comprende todos los municipios asturianos.
- Las actuaciones de desarrollo de nuevo techo industrial se limita a los municipios con población inferior a 20.000 habitantes.

Beneficiarios

- Los Ayuntamientos asturianos.
- Las asociaciones sin ánimo de lucro y comunidades de propietarios directamente relacionadas con la gestión y conservación de áreas industriales asturianas y sus federaciones.
- Las corporaciones de derecho público o las sociedades de capital mayoritariamente público directamente relacionadas con la gestión de edificaciones industriales asturianas.

Actuaciones prioritarias

Se consideran actuaciones prioritarias las relacionadas con proyectos de conectividad.

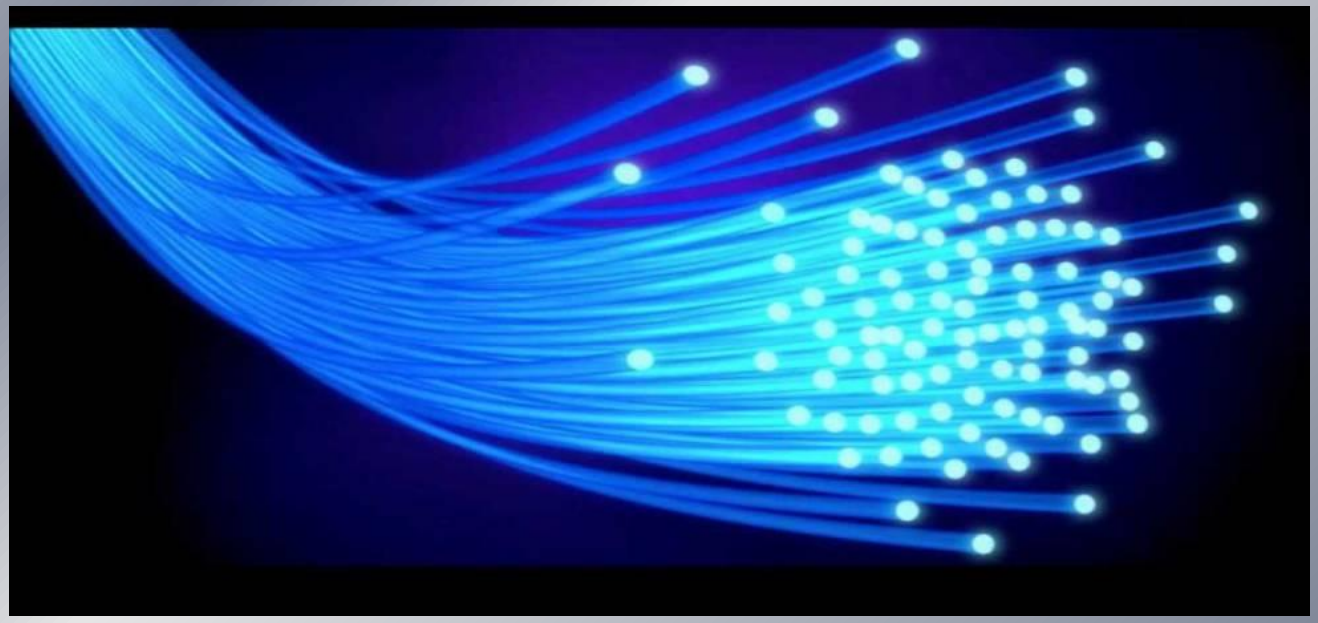

Gobierno del Principado de Asturias

IDEPA
Instituto de Desarrollo Económico del Principado de Asturias

CUANTIA

La Convocatoria cuenta con un presupuesto de 400.000,00 €, ampliables en otros 400.000,00 € adicionales.

La subvención máxima por beneficiario se establece en 90.000,00 €.

La intensidad de la subvención dependerá de la capacidad económica del solicitante según muestra la siguiente tabla:

Ayuntamientos: Población (nº habitantes)	Resto beneficiarios: Volumen de gasto (€)	Gasto subvencionable máximo (€)	Intensidad (%)	Subvención máxima (€)
<5.000	<50.000,00	100.000	90	90.000
5.000 a 20.000	50.000,00 a 200.000,00	112.500	80	90.000
20.001 a 50.000	200.000,01 a 500.000,00	128.571	70	90.000
>50.000	>500.000,00	180.000	50	90.000

Gobierno del Principado de Asturias

IDEPA
Instituto de Desarrollo Económico del Principado de Asturias

NOVEDADES

- Se limita el número de actuaciones para las que se puede solicitar subvención a un máximo de **cuatro**.
- Se posibilita solicitar subvención para el diseño y elaboración de material de formación y difusión (videos, carteles, folletos,…), pero limitando el gasto máximo subvencionable para estos conceptos a 1.000 € por solicitud.

Mejora de Áreas empresariales consolidadas

- **15,3 millones de metros cuadrados** mejorados
- **79 áreas empresariales** beneficiadas
- **573 acciones** desarrolladas

10,4 MM€
Desde 2002

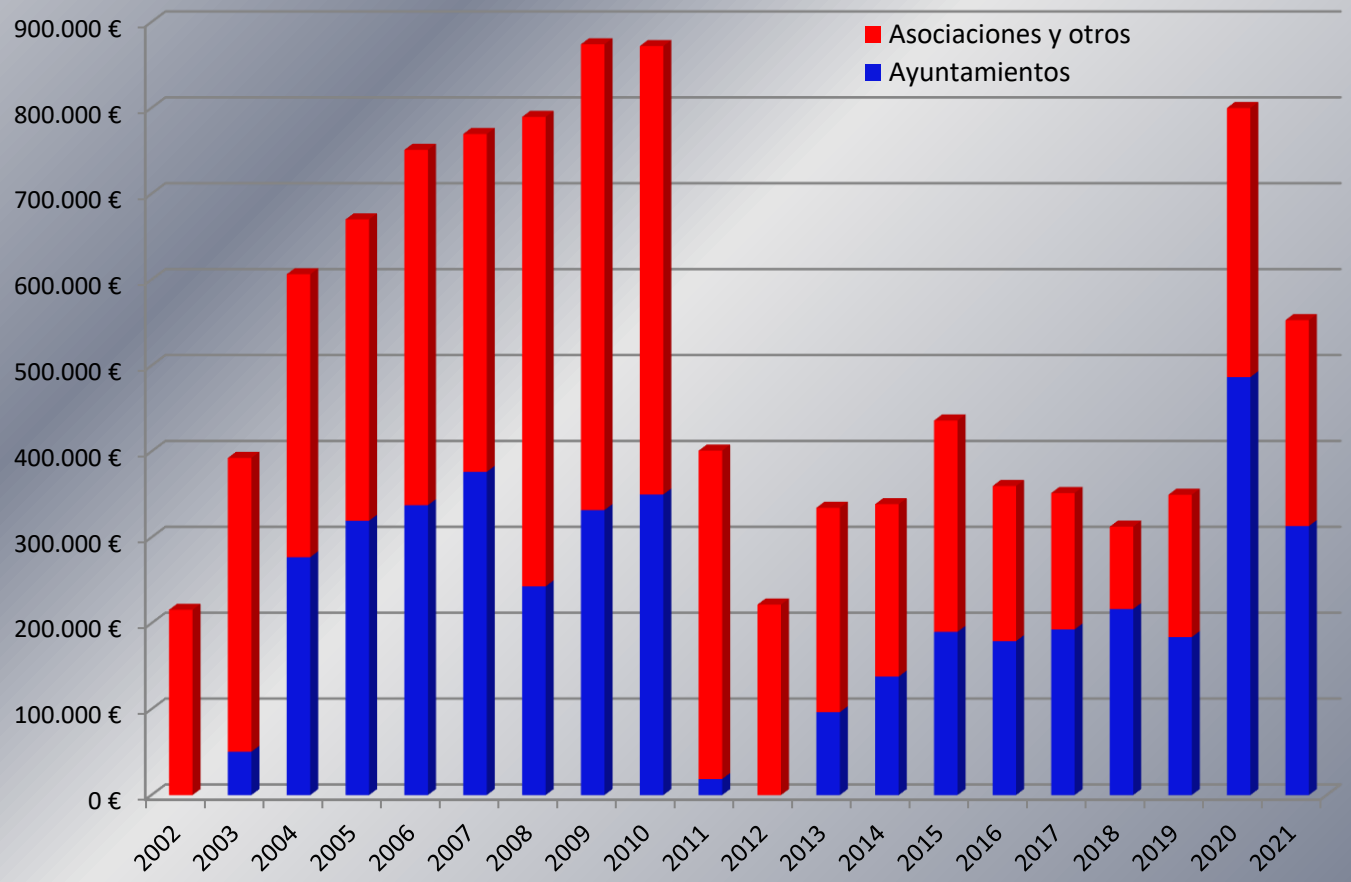

Gobierno del Principado de Asturias
IDEPA
Instituto de Desarrollo Económico del Principado de Asturias

Actuaciones financiadas en convocatorias de mejora

Relacionadas con la información y localización de empresas

17%
100 acciones

- Paneles directorio
- Directorios virtuales
- Señalización de calles
- Páginas web
- Planos guía

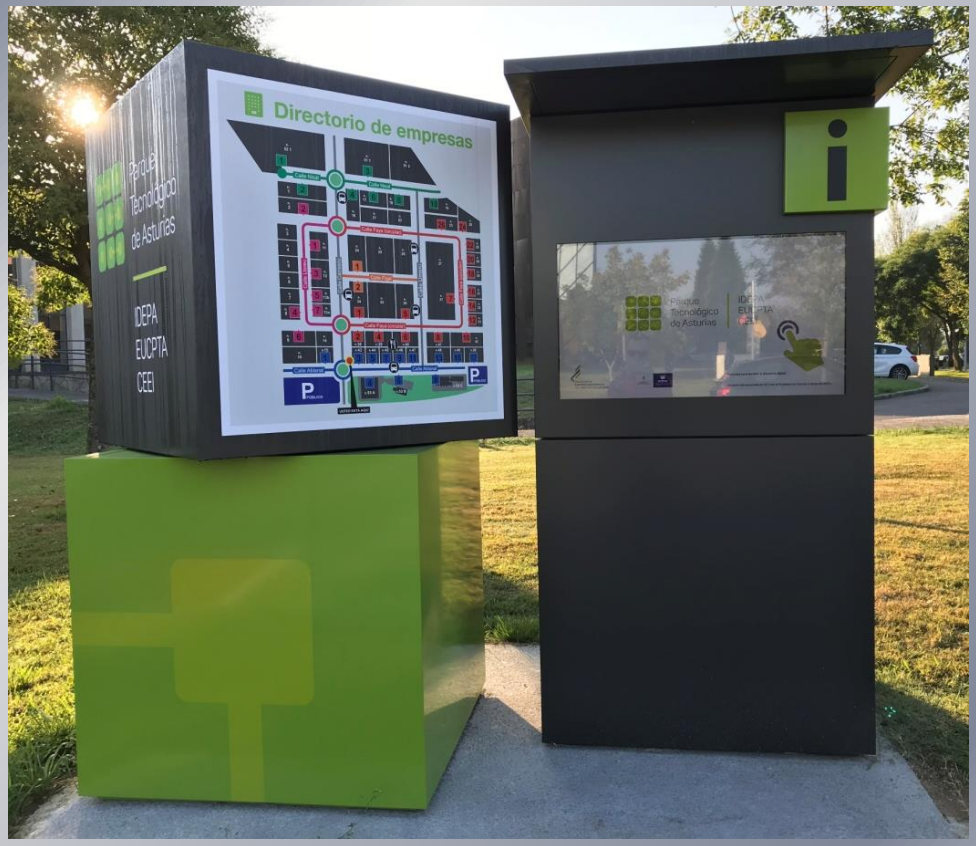

Gobierno del Principado de Asturias
IDEPA
Instituto de Desarrollo Económico del Principado de Asturias

Actuaciones financiadas en convocatorias de mejora

Relacionadas con el medio ambiente

19%
111 acciones

- Eficiencia energética en alumbrado público
- Redes de saneamiento y depuración
- Minipuntos limpios, contenedores recogida separada y RSU
- Recarga coche eléctrico
- Planes medioambientales
- Guías sobre medio ambiente
- Sistemas de recogida coordinada de residuos

Gobierno del Principado de Asturias
IDEPA
Instituto de Desarrollo Económico del Principado de Asturias

Actuaciones financiadas en convocatorias de mejora

Relacionadas con vigilancia, seguridad y emergencias

23%
129 acciones

- Sistemas de video-vigilancia
- Cierres perimetrales
- Cabinas para control de accesos
- Barreras automatizadas, con lector de matrículas
- Sistemas contra incendios
- Planes integrales de seguridad (seguridad vial, vigilancia, emergencias y sistema contra incendios)
- Información para servicios de emergencias

Gobierno del Principado de Asturias
IDEPA
Instituto de Desarrollo Económico del Principado de Asturias

Actuaciones financiadas en convocatorias de mejora

Relacionadas con la movilidad y la seguridad vial

18%
102 acciones

- Aparcamientos
- Señalización horizontal y vertical
- Bandas reductoras de velocidad
- Bolardos
- Acondicionamiento de viales y aceras, rebajes en glorietas
- Accesos peatonales y para bicicletas
- Eliminación barreras arquitectónicas
- Estudios de movilidad , accesibilidad y seguridad vial

Gobierno del Principado de Asturias

IDEPA
Instituto de Desarrollo Económico del Principado de Asturias

Actuaciones financiadas en convocatorias de mejora

8%
44 acciones

Obras de acondicionamiento en general

- Acondicionamiento de zonas verdes
- Mobiliario urbano
- Consolidación de taludes
- Mejora de redes de suministro (agua, electricidad, alumbrado…)

Gobierno del Principado de Asturias

IDEPA
Instituto de Desarrollo Económico del Principado de Asturias

Actuaciones financiadas en convocatorias de mejora

Relacionadas con la gobernanza y órganos de gestión

8%
46 acciones

- Creación de asociaciones
- Creación de entidades de conservación
- Sede de la asociación
- Centros de servicios
- Estudio integral de necesidades
- Estudios de prestación de servicios
- Planes de dinamización
- Certificaciones de calidad
- Asesoría jurídica para recepción del polígono

Gobierno del Principado de Asturias

IDEPA
Instituto de Desarrollo Económico del Principado de Asturias

MUCHAS GRACIAS POR SU ATENCIÓN

Gobierno del Principado de Asturias

IDEPA
Instituto de Desarrollo Económico del Principado de Asturias